

Ausschnitt 1

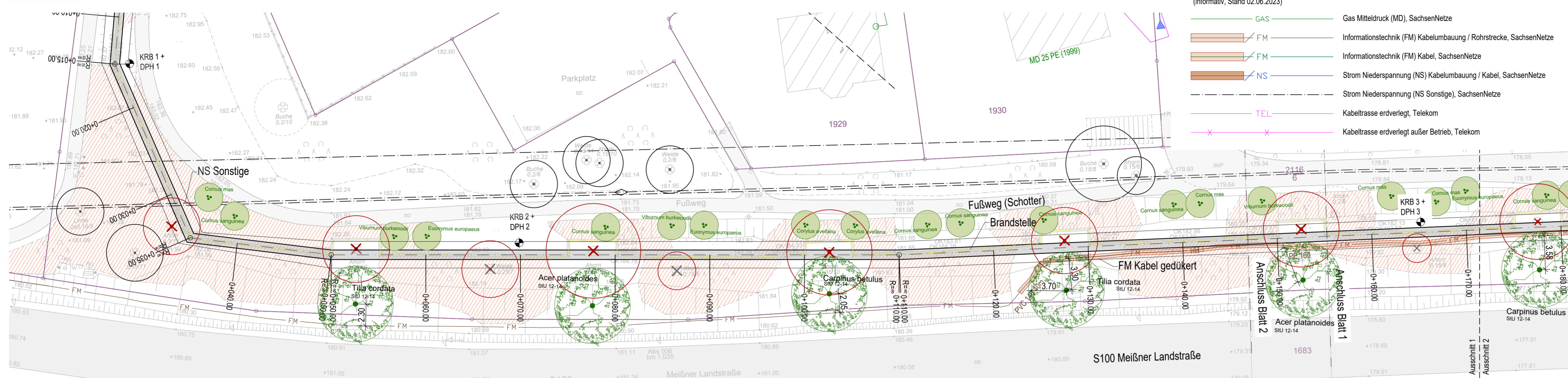

Ausschnitt 2

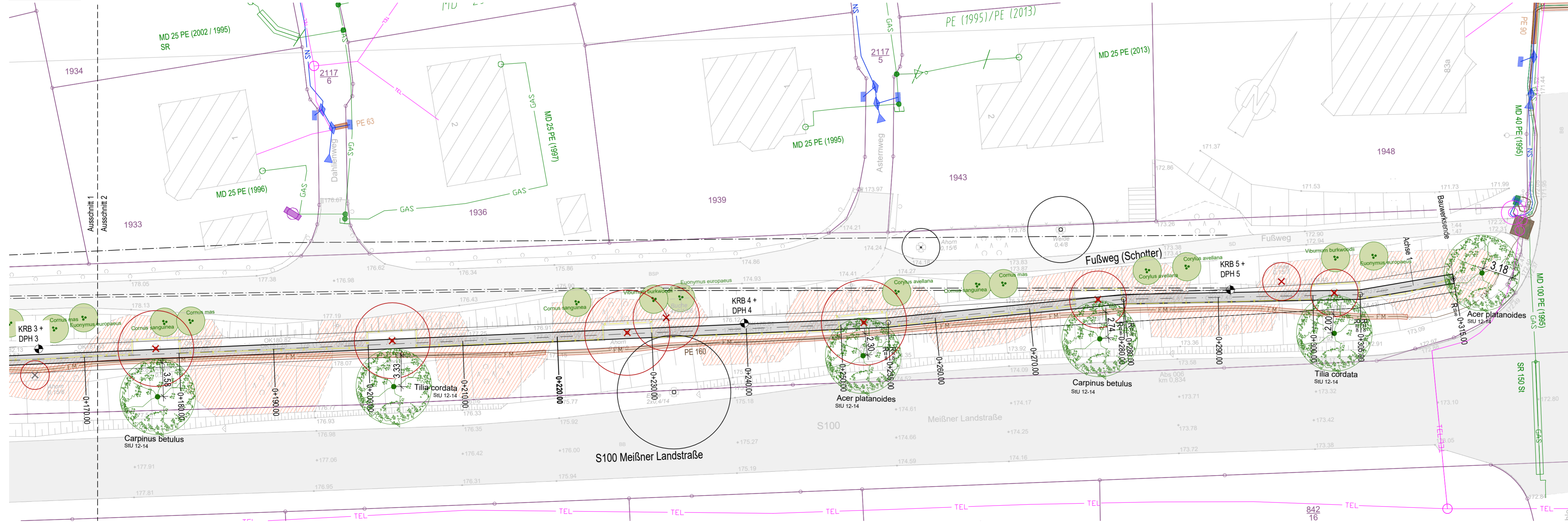

Legende Vermessung (Auszug)

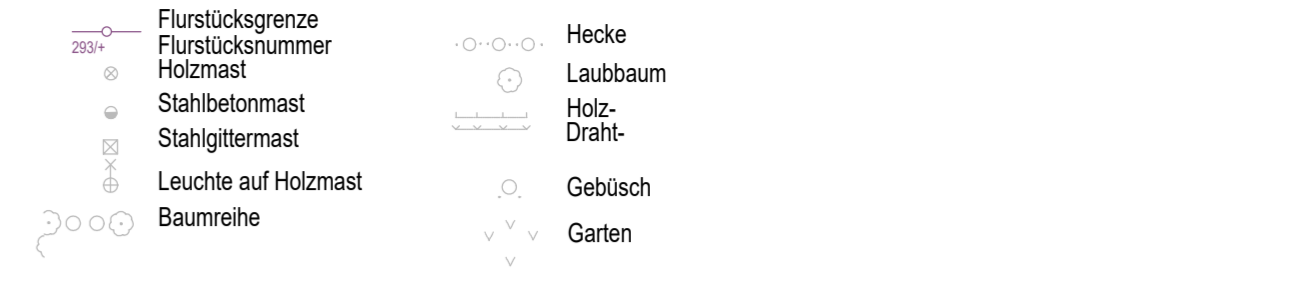

Legende Planung

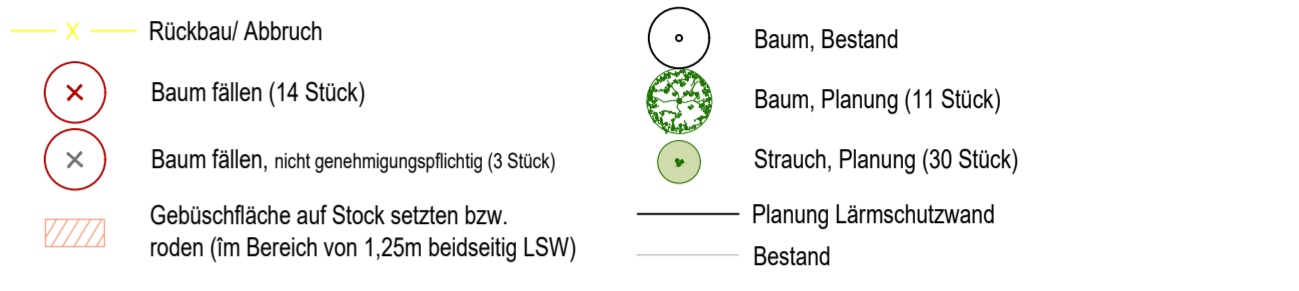

Entwurfsbearbeitung:	Projekt-Nr.: 10550	
Planungsgruppe	Datum	Zeichen
Brücken-, Ingenieur- und Tiefbau PartGmbH	10/2023	Lmr
Beratende Ingenieure	10/2023	Ten / Lmr
Zschoner Ring 9, 01723 Kesselsdorf	10/2023	Geprüft
Tel.: 035204/1882-0 post@bit-plan.de		



Geändert	Datum	Gez.	Geprüft
a			
b			
c			
d			

Stadt Radeburg Stadtverwaltung - Bauamt Heinrich-Zille-Straße 6 01471 Radeburg	Unterlage: 5 Blatt - Nr.: 1 Projekt - Nr.:
Streckenbezeichnung: Meißner Landstraße Straßenklasse und Nr.: S100 Gemarkung: Radeburg	

Bauwerk/Baumaßnahme:	Datum	Zeichen
Ersatzneubau Lärmschutzwand am Meißner Berg in Radeburg		
ASB-Nr.: ./.		

Pflandarstellung: Grundriss Blatt 1/1	Lageplan Gehölze Maßstab: 1:250
---	------------------------------------

Aufgestellt:	Geprüft:
Gesehen:	Genehmigt:
Stadt Radeburg, den	Fr. Ritter Bürgermeisterin

I:\10550_LSW Meißner Berg Radeburg\10550_L08_Bauwerksplan_mit_reuen Baumen_20231105.dwg Stand: 06.11.2023, LMR Druck: 06.11.2023