



Beschlussvorlage

Informationsvorlage

Tischvorlage

Wiedervorlage

öffentlich

nichtöffentlich

TOP 6

**Gremium
Datum**

**TA
26.09.2023**

**Amt
Verfasser**

**Bauamt
Mende**

Beratungsfolge

Status

Sitzungsdatum

Gremium

Beschluss-Nr.

Gegenstand

Beratung und Beschluss

Information

Bauvorhaben:

Bauvoranfrage: Nutzungsänderung Stall in Wohnhaus

Baugrundstück:

**Gemarkung Bärwalde, Fl.-Nr. 32
Unterdorf 7**

Sachverhalt:

Der Antragsteller beabsichtigt die Nutzungsänderung seines bestehenden Stalls in ein Wohnhaus.

Die Stadt Radeburg beurteilt das Bauvorhaben im Rahmen der Beteiligung der Gemeinde gemäß § 36 BauGB hinsichtlich der planungsrechtlichen Zulässigkeit des Bauvorhabens und der gesicherten Erschließung.

Das Bauvorhaben liegt im Innenbereich i.S.d. § 34 BauGB; örtliche Bauvorschriften für diesen Bereich (z.B. Ortsgestaltungssatzung) bestehen nicht.

Voraussetzung für den Nachweis der gesicherten Erschließung sind Zufahrt, Trinkwasserver- und Abwasserentsorgung, sowie Löschwasserversorgung. Die Erschließungsvoraussetzungen wurden geprüft und werden von der Verwaltung bestätigt.

Rechtsgrundlagen:

- § 36 BauGB

Anlagenverzeichnis:

- Auszug aus dem Liegenschaftsregister
- Ansicht, Fotos

Beschlussvorschlag:

Der Technische Ausschuss der Stadt Radeburg beschließt, das gemeindliche Einvernehmen zur Bauvoranfrage zu erteilen.

Abweichender Beschluss:

gez.

Ritter
Bürgermeisterin

gez.

Kröhnert
Bauamtsleiter

gez.

Mende
Sachbearbeiterin

Abstimmungsergebnis:

Stimmenverhältnis:

Ja-Stimmen:

Nein-Stimmen:

Enthaltungen:



Vermessungsverwaltung des Freistaates Sachsen
Landkreis Meißen

Remonteplatz 7
01558 Großenhain

Auszug aus dem Liegenschaftskataster

Liegenschaftskarte 1:1000 mit
Katasternachweis nach § 12 Abs. 2
SächsVermKatGDVO

Flurstück: 32
Gemarkung: Bärwalde (3068)

Gemeinde: Stadt Radeburg
Kreis: Landkreis Meißen

Erstellt am 29.06.2023

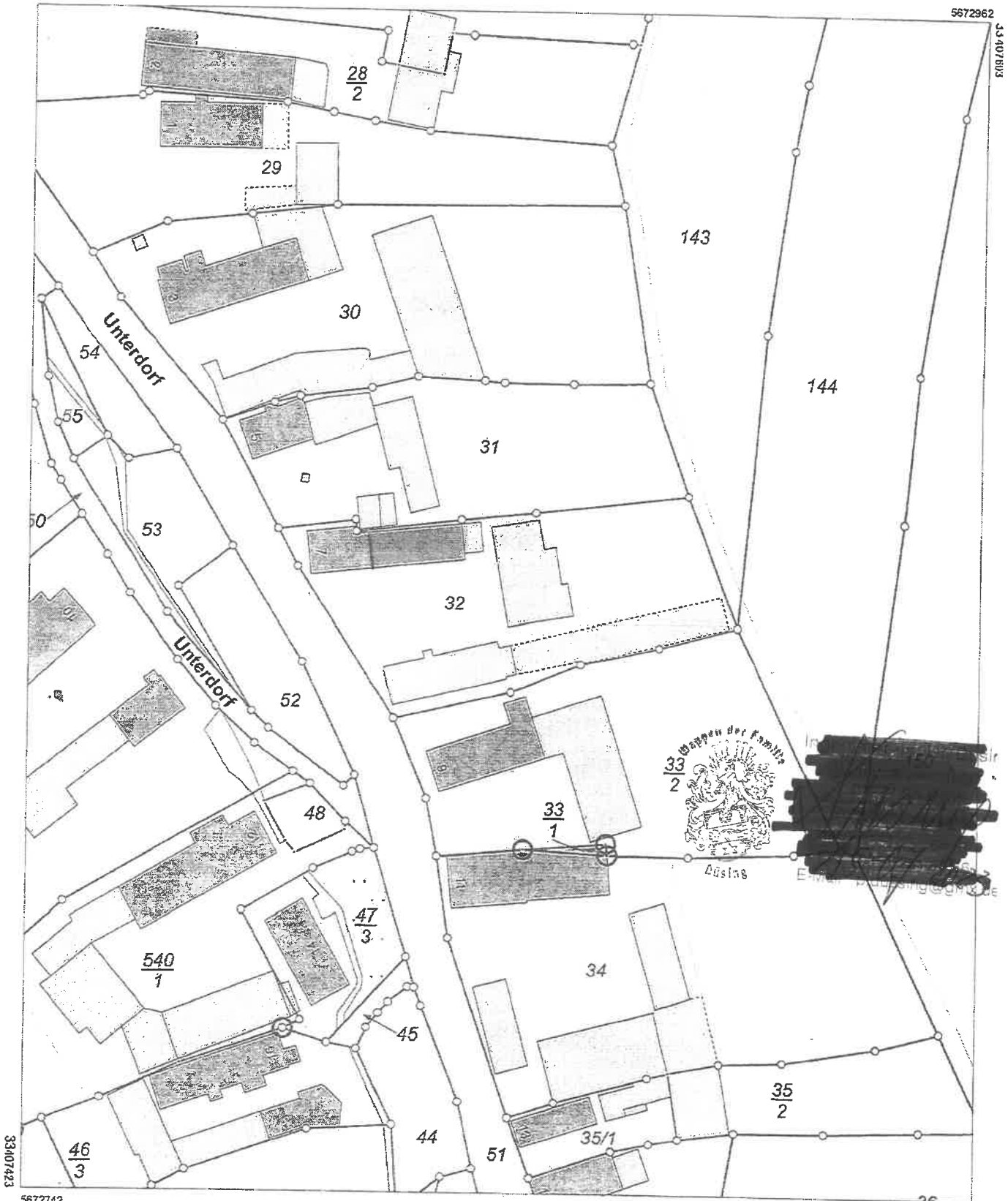

Maßstab 1:1000 Meter

Benutzung nach Maßgabe § 4 der Durchführungsverordnung zum Sächsischen Vermessungs- und Katastergesetz
Der Auszug aus dem Liegenschaftskataster ist zur Entnahme von Maßen, insbesondere von Grenzmaßen oder Grenzabständen nicht geeignet.
Gefertigt durch: Landkreis Meißen, Brauhausstraße 21, 01662 Meißen

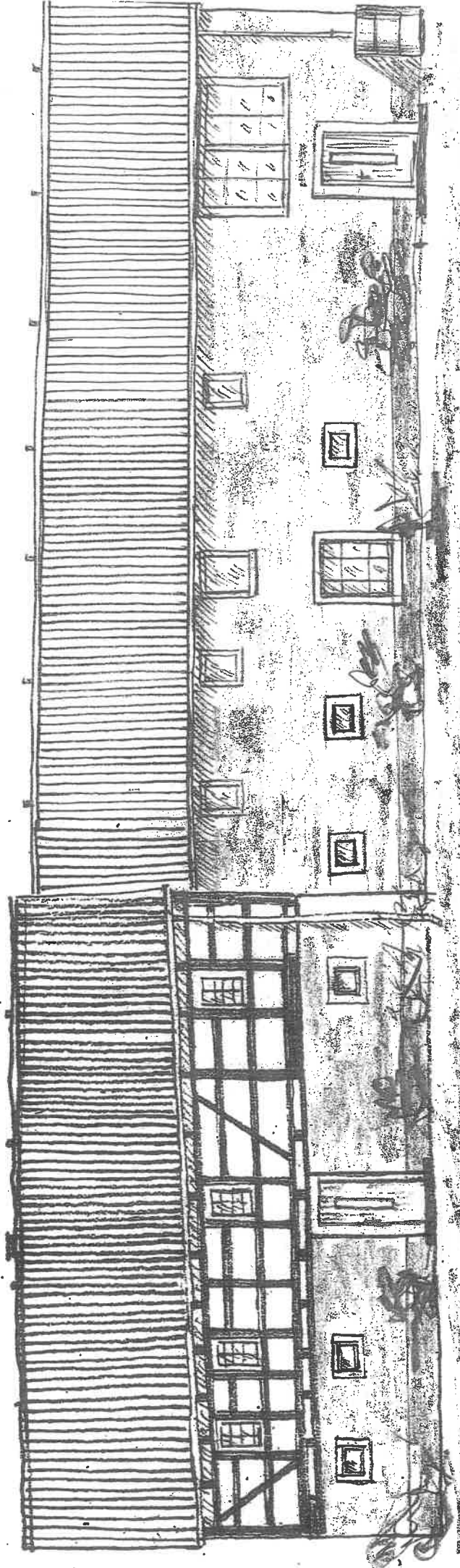

ANSICHT VON OSTEN

[Redacted] o Unterdorf 7 o 01471 Radeburg OT Bärwalde

Nutzungsänderung: Stall in Wohnung

Ansicht von Osten

Bearbeiter:

M: 1 : 100

Datum: 15.07.2023



Blatt: 1.2

