

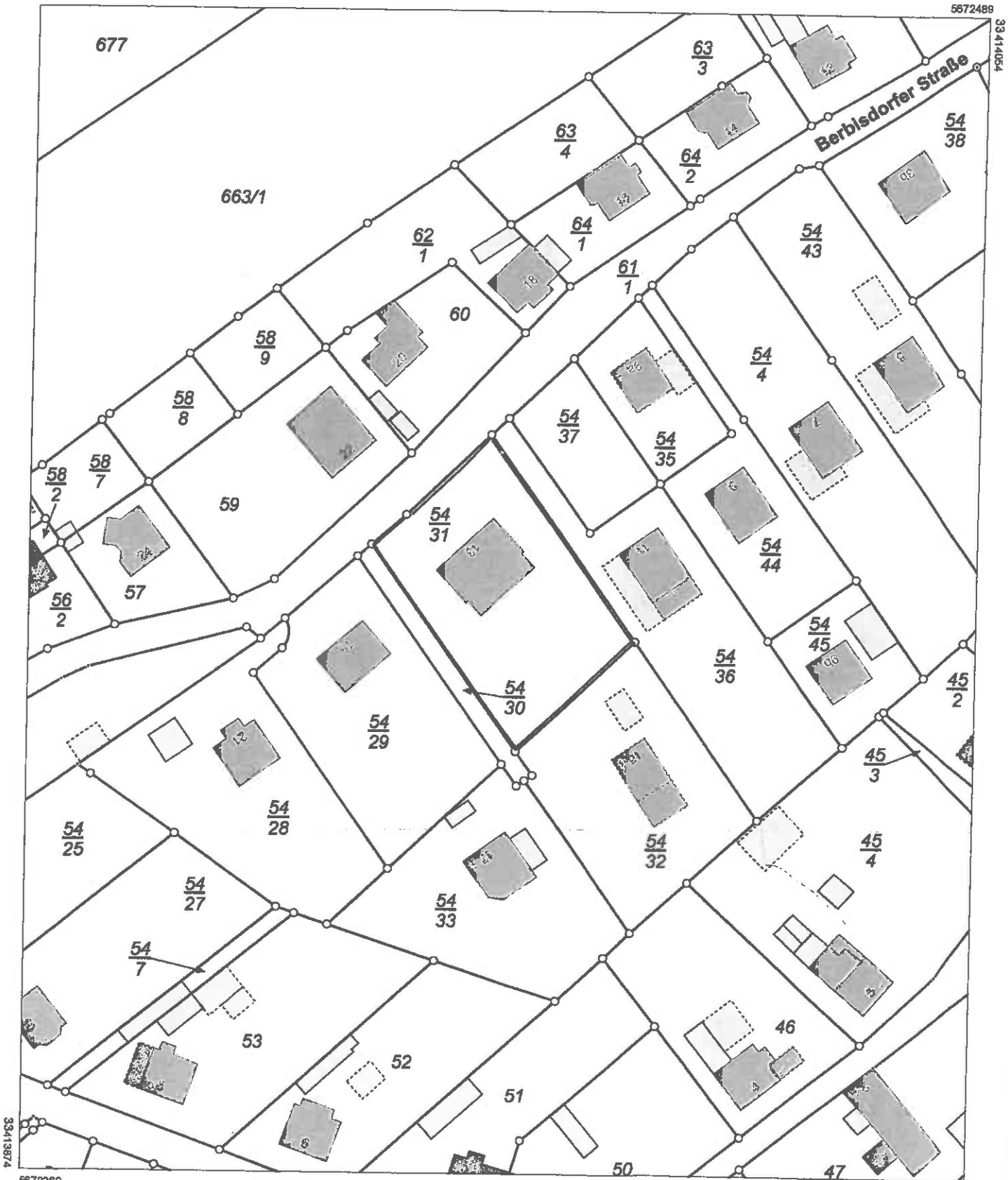

Flurstück: 54/31  
Gemarkung: Großdittmannsdorf (3031)

Gemeinde: Stadt Radeburg  
Kreis: Landkreis Meißen



Maßstab 1:1000 0 10 20 30 Meter

Benutzung nach Maßgabe § 4 der Durchführungsverordnung zum Sächsischen Vermessungs- und Katastergesetz  
Der Auszug aus dem Liegenschaftskataster ist zur Entnahme von Maßen, insbesondere von Grenzmaßen oder Grenzabständen nicht geeignet.  
Gefertigt durch: Landkreis Meißen, Brauhausstraße 21, 01662 Meißen