



Vermessungsverwaltung des Freistaates Sachsen
Landkreis Meißen
Remonteplatz 7
01558 Großenthain

Auszug aus dem Liegenschaftskataster

Liegenschaftskarte 1:1000

Erstellt am 27.12.2022

Flurstück: 2014
Gemarkung: Radeburg (3086)
Gemeinde: Stadt Radeburg
Kreis: Landkreis Meißen

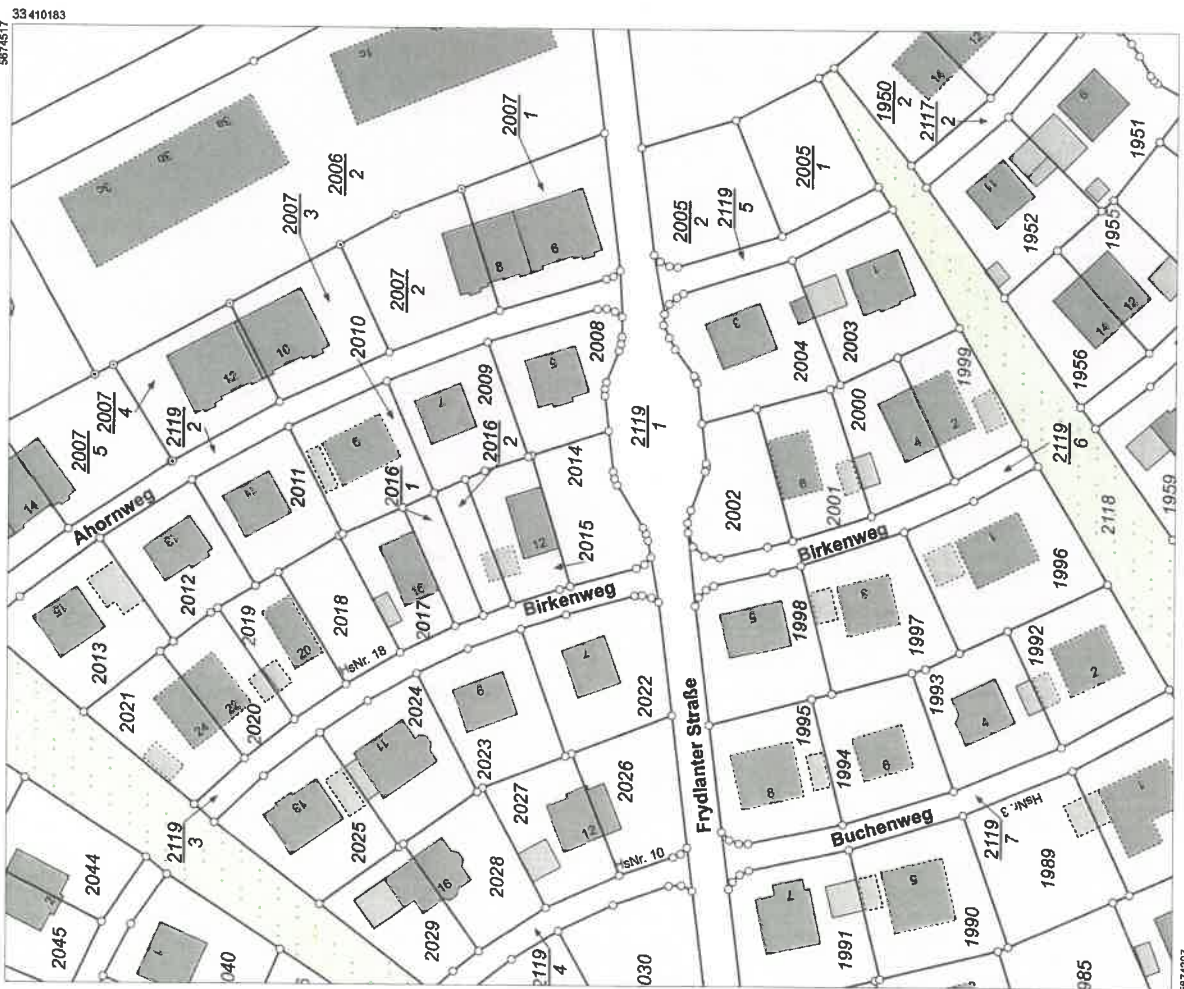

3874287

Maßstab 1:1000 Meter

Benutzung nach Maßgabe § 4 der Durchführungsverordnung zum Sächsischen Vermessungs- und Katastergesetz
Der Auszug aus dem Liegenschaftskataster ist zur Entnahme von Maßstäben, insbesondere von Grenzmaßen oder Grenzabständen nicht geeignet.
Fertiggestellt durch: Landkreis Meißen, Brauhäuserstraße 21, 01682 Meißen

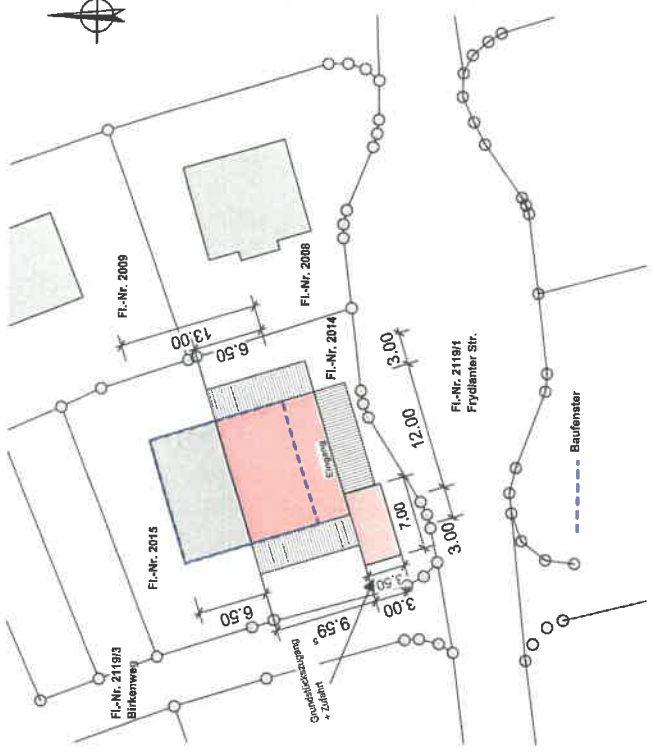

Ausschnitt B-Plan Nr.3
Wohngebiet Meissner Berg
vom 01.07.1993

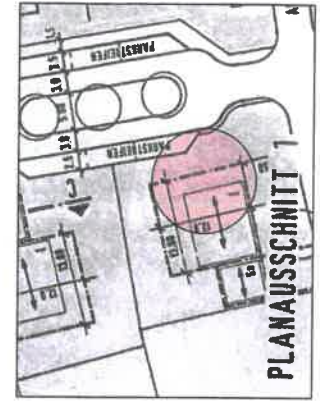
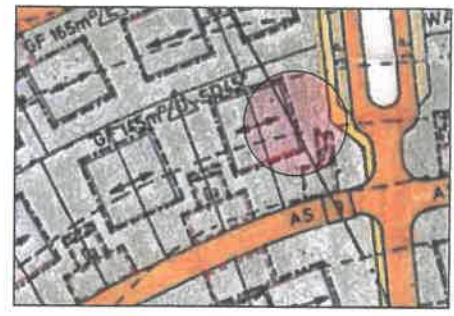

Abweichungen gem. Bebauungsplan Nr.03 - Wohngebiet Meißner Berg:
- Überbauung Baufußstreifen -> 3,13m
- PKI 2.1.1. kein Sahtisch auf Nebengebäude, vorh. FD
- PKI 2.1.4. DFF-Einbau > 1/8 Dachlänge=1,2m - vorh. 2,0m
- PKI 2.3. GF > 145m² - vorh. 236m²

Hinweis:
- Abstandsflächen nach §6 (6)SächsBO, A=3,0m
- Carport ohne Abstandsfläche, gem. §6(6) SächsBO
- Erschließung gesichert

Lage- und Abstandsflächen Neubau DHH-
Projekt DHH
Modell Lage- und Abstandsflächen
Plan-Nr. 1

Dipl.-Ing. Jens Herschel M.Sc.

Datum 28.12.22
Maßstab 1:500
Bearb. JH

33410003