

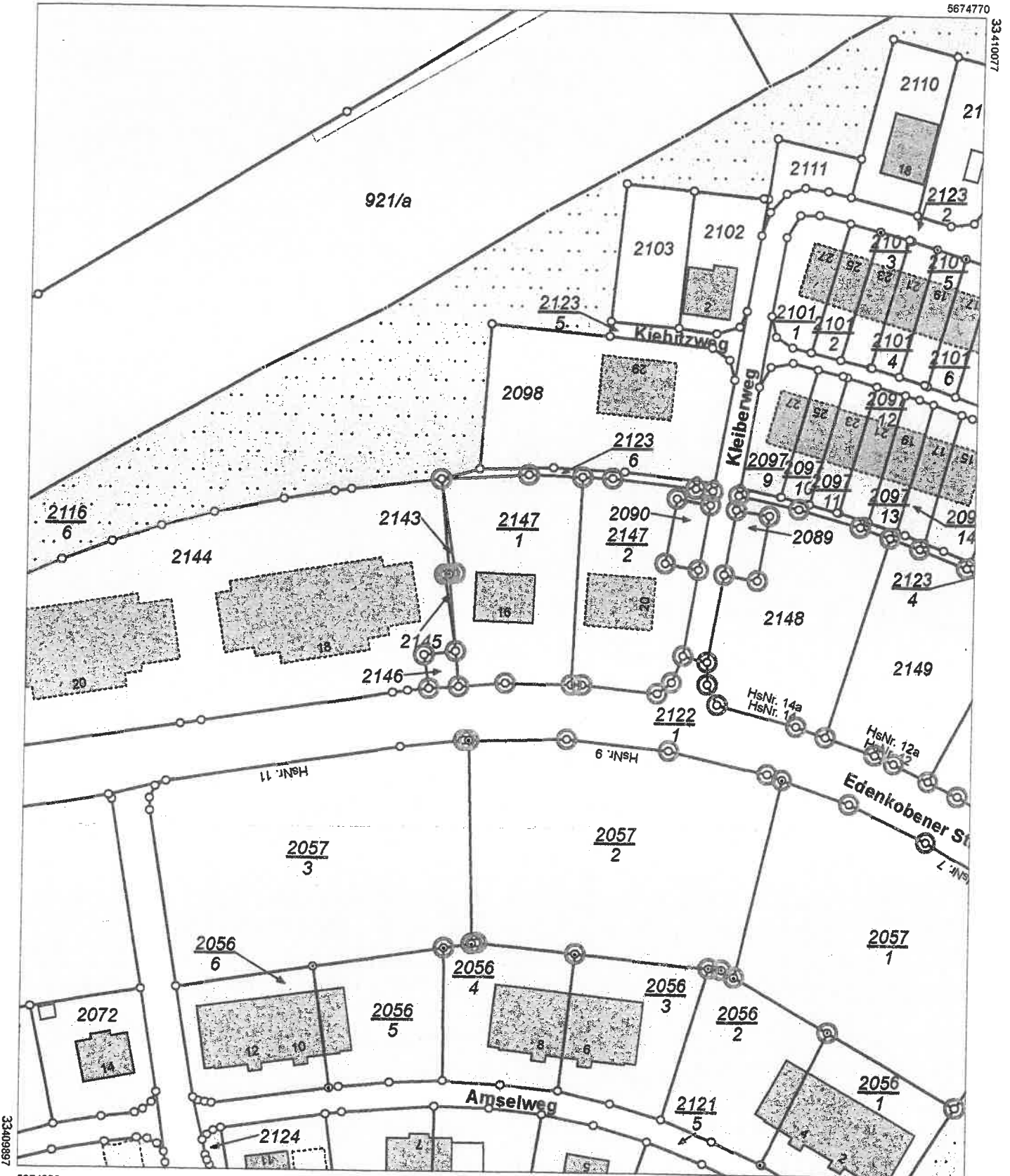

Flurstück: 2147/1
Gemarkung: Radeburg (3066)

Gemeinde: Stadt Radeburg
Kreis: Landkreis Meißen

Erstellt am 22.09.2022



5674770

33410077

33409897

5674550

Maßstab 1:1000 Meter

Benutzung nach Maßgabe § 4 der Durchführungsverordnung zum Sächsischen Vermessungs- und Katastergesetz
Der Auszug aus dem Liegenschaftskataster ist zur Entnahme von Maßen, insbesondere von Grenzmaßen oder Grenzabständen nicht geeignet.
Gefertigt durch: ÖbVI Hense, Axel, Radeberger Straße 30, 01099 Dresden

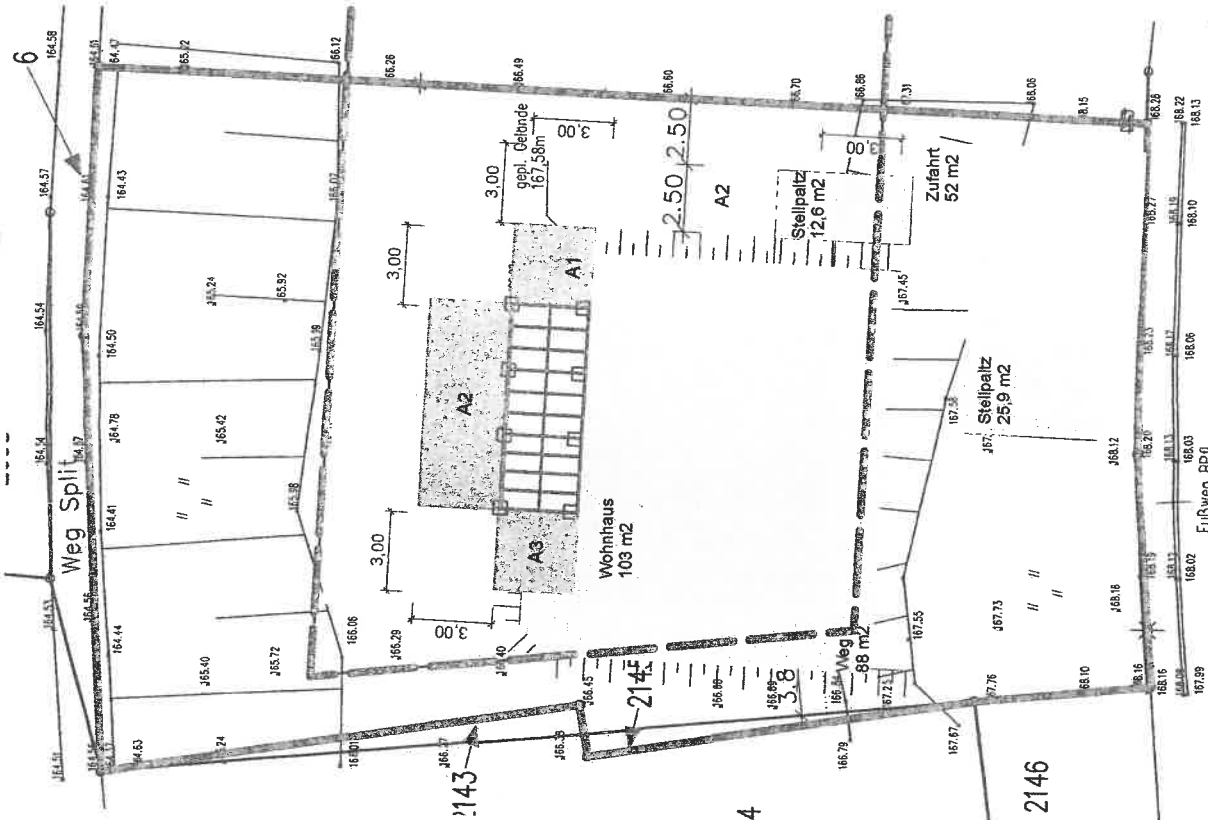

Lageplan

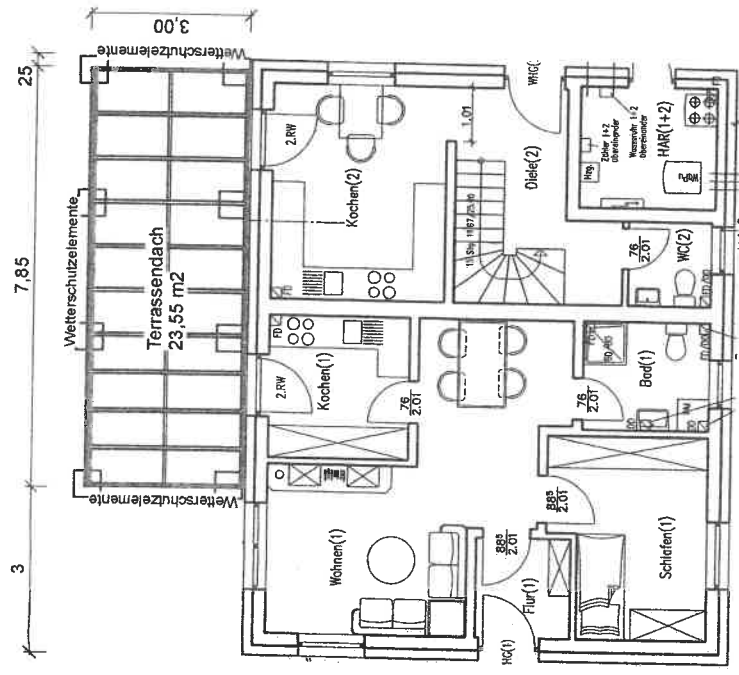

Grundriss

Projekt
Terrassendach mit Wetterschutzelemente
Edenkobener Straße 16
01471 Radeburg

Bauherr
[REDACTED]

Architekt
Maurice Ihle Architektur und Innenarchitektur
Grochlitzer Straße 2 06618 Naumburg
T 03445 234327 F 03445 234329
info@mauriceihle.de www.mauriceihle.de

Lageplan und Grundriss

M 1: 200 und 1: 100

D 13.09.2022

P 1 von 2





Aussagen zum Brandschutz

Das Gebäude ist einschließlich der beantragten Erweiterung der Gebäudeklasse 1 zuzuordnen, so dass für den Brandschutz folgendes gilt:

Gebäudenutzung
einschließlich der Erweiterung zu Wohnzwecken, Brandlasten und Brandgefahr sind nicht vorhanden.

Anforderung an Bauteile
Die Anforderungen an die Außenwände nach §28 SächsBO sind eingehalten, weitere Anforderungen an Bauteile bestehen nicht.

Erster u. zweiter Rettungsweg
sind durch die Türen und Fenster im Erd- und Obergeschoss direkt ins Freie vorhanden und werden durch den Anbau nicht behindert. Eine Anleitung ist möglich.
Alle Fenster können geöffnet werden.

Zufahrt Feuerwehr
unmittelbar auf das Grundstück ist möglich, die Löschwasserversorgung erfolgt über Hydranten in den angrenzenden Straßen.

Feuerwiderstand der Bauteile
Das Terrassendach ist eine Aluminium-Glas-Konstruktion. Aluminium und Glas gehören zur Brandschutzklasse A - nicht brennbar.

Projekt
Terrassendach mit Wetterschutzelemente
Edenkobener Straße 16
01471 Radeburg

Bauherr

MAURITZ
Edenkobener Straße 16
01471 Radeburg

Architekt

Maurice Ihle Architektur und Innenarchitektur
Grochlitzer Straße 2 06618 Naumburg
T 03445 234327 F 03445 234329
info@mauriceihle.de www.mauriceihle.de

Ansichten

M 1: 100

D 13.09.2022

P 2 von 2

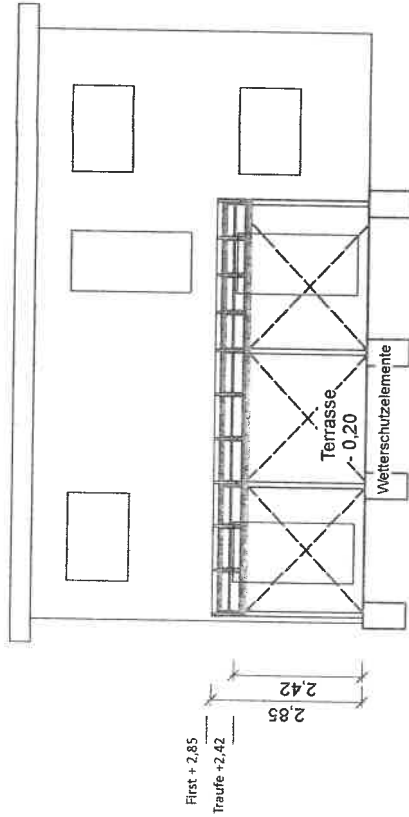
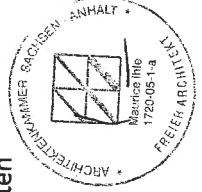

Ansicht Nord

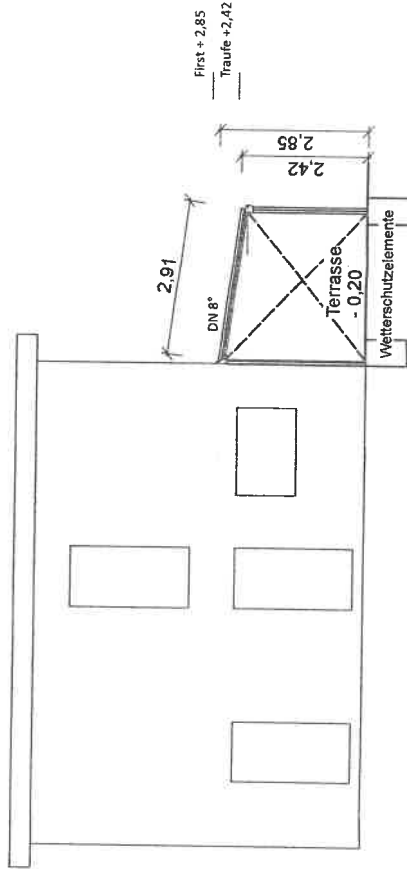

Ansicht Ost